

ぴかぴか☆

中野区立平和の森小学校
第1学年 学年便り
令和4年4月6日(水)
4月号 No. 1
校長 武智 直貴
1年担任一同



ご入学おめでとうございます！



待ちに待った小学校入学の日。子どもたちは、大きな期待と、ちょっぴりの不安を胸に、今日の日を迎えたことでしょう。いよいよ小学生です。今までとは、少しちがう集団の中での生活が始まります。

子どもたちは、これからたくさんのことを学び、成長していきます。一日も早く小学校生活に慣れ、楽しく過ごせるよう本校教職員で力を合わせて指導に当たってまいります。保護者の皆様のご理解とご協力をよろしくお願いいたします。

1組担任・^{せりざわ}芹沢 ^{ゆきこ}由紀子 2組担任・^{はんだ}半田 ^{もえ}萌 3組担任・^{まつした}松下 ^{なつこ}夏子 4組担任・^{しむら}志村 ^{あきな}阿希奈

担任一同、力を合わせてがんばります。どうぞ、よろしくお願いいたします。

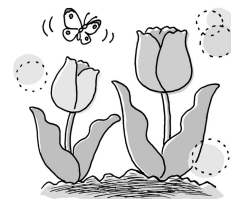

本日 お渡ししたものの

* 不足の確認、記名をよろしくお願いいたします。

☆**大きな封筒** (中身は、袋の表をご覧ください。)

(大きな封筒の中に、中野区立平和の森小学校PTAの袋・就学援助の袋・保健関係書類の袋も入っています。)

☆「**入学おめでとう**」の袋・・・教科書8冊 (こくご・さんすう2冊・せいかつ・おんがく・すこう・しょしゃ・どうとく)

☆**黄色い帽子**

☆**道具箱**

☆**下校リボン (★)** 明日までに黄色い帽子に縫い付けてください。

★集団での下校と下校リボンの縫いつけについて

しばらくの間、下校時に帰る方向が一緒の子どもたちとグループを作り、教職員が途中まで付き添い下校をします。その後は、子どもたちだけで帰ります。交通安全に気をつけ、一人で帰れるようお子さんと通学路を一緒に歩き、確認してください。

入学式で配布した色つきコース別リボンを黄色い帽子のてっぺんに、明日 7日(木)までに縫いつけてください。学童クラブへ行くお子さんは2枚とも縫いつけてください。

当面の提出物

※締め切りは、①・②・③は7日(木)、④は12日(火)です。

- ① 個別連絡カード 新一年生保護者会で配布し、入学式で提出していただいたものです。提出がまだの方は、7日(木)に必ず持たせてください。
 - ② 私費会計委任届、学校徴収金納付等承諾書(新一年生保護者会で配布。押印もお願いします。)
 - ③ 保健関係書類 (番号は、記入しないでください。) → 締め切り：7日(木)
 - ④ 就学援助申請書 (希望の有無に関わらず、袋に入れて全員提出してください。) → 締め切り：12日(火)
- ☆提出期限を守って、ご提出ください。

お知らせとお願い

1. 連絡帳について

連絡帳に記入された時や、提出物がある場合は、家を出る時に「学校に着いたら、すぐ担任に出すように」と、念を押していただくと助かります。付箋を付けていただいてもよいと思います。担任が連絡帳を見た時はサインをします。また、連絡帳をご覧になったら、サインまたは押印をお願いします。

お休みをする時は、Google フォームにて連絡、またはお電話にてお知らせください。朝8時25分の登校完了時刻までに必ず連絡をください。Google フォームのQRコードは、本日配布の手紙の中にあります。

2. 配布物について

プリント類が数多く配られます。連絡袋に入れて持ち帰るようにさせますので、毎日、必ず連絡袋を確かめてください。

3. 提出物について

書類は、提出が遅ると学校全体に支障をきたすことがあります。早めの提出をお願いします。教材費などの集金は、口座引き落としになります。金額などは、まとまり次第手紙にて連絡いたします。

4. 地域訪問の実施について

4月7日(木)～5月6日(金)、各担任で地域訪問を行い、お住まいの位置の確認などをさせていただきます。家庭訪問ではありませんので、在宅されていなくて結構です。

5. 学童クラブについて

学童クラブに通うお子さんの保護者の方は、予定していない日にお休みする場合は、必ず学校にご連絡ください。また、年度途中で学童クラブに通わなくなった場合も、ご連絡ください。

6. 朝の支度について

しばらくの間、朝の始業までの時間、教室に6年生がお世話に来てくれます。朝の支度をサポートしてくれます。少しずつやり方を覚えて、自分で朝の支度をしっかりできるように指導していきます。

裏面もお読みください

4月7日（木）～8日（金）の学習予定

| 日（曜） 下校時刻 | 学習内容（予定） | 持ち物 | その他・行事 |
|------------------------------------|--|--|---|
| 7（木） 3時間授業 11:35頃 | <ul style="list-style-type: none"> ・あいさつと返事 ・ロッカーの使い方 ・防災頭巾の使い方 ・トイレ、水飲み場、靴箱 ・連絡袋の使い方 ・下校の仕方 | <ul style="list-style-type: none"> ・毎日の持ち物（*） 書写、生活科、音楽、 図画工作、道徳の教科書 ・防災頭巾 | <ul style="list-style-type: none"> ・ランドセルで登校 （通常、上履きは金曜日持ち帰ります。） ・<u>個別連絡カード（まだの方）</u> <u>私費会計委任届、学校徴収金納付等承諾書、保健関係書類 提出日</u> |
| 8（金） 4時間授業 12:25頃 | <ul style="list-style-type: none"> ・並び方の練習をしよう ・お道具箱のしまい方 ・筆箱のルール ・話し方、聞き方 ・プチ学校探検 | <ul style="list-style-type: none"> ・毎日の持ち物 国語の教科書とノート ・道具箱（中身も） | |

持ち物について

（1）毎日の持ち物（*）

（持ち物全てに、ひらがなで名前を記入し、お子さんと一緒にそろえてください。）

体調チェック表

（毎朝、検温・健康観察をし、チェック表に記入をして持たせてください。体温及び保護者印の記入がない場合、保健室で検温になりますので、必ずご記入ください。）

マスク 必ずマスクを着用して登校させてください。

マスクの予備・マスク入れ用ビニール

（マスク2枚程度とビニール袋をランドセルに入れておくようにしてください。）

筆箱（2Bの鉛筆5本、赤鉛筆1本、消しゴム1個）…鉛筆は毎日削って持たせてください。

下敷き

連絡袋とおたよりノート（連絡帳）

自由帳

ハンカチ

ティッシュ

その日に授業がある科目の教科書、ノート

国語と算数以外の教科書は、学校での生活に慣れるまで学校で預かることにします。

まずは、国語と算数とその他の必要な持ち物を用意できるように身に付けていきます。

※特に文房具は、学習に集中できるよう、華美でない、シンプルなものをご用意ください。

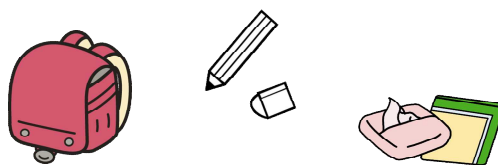

(2) 道具箱の中身 8日(金)までに学校に持たせてください。

□色鉛筆(12~18色) 1本1本に名前を書いてください。

□クレパス(ふたが開かないようにゴムなどで止める) 1本1本に名前を書いてください。

□つぼのり

□ゼロハンテープ

□折り紙 ジップ付きの袋に入れると使いやすいです。箱だとかさ張り、お道具箱の整頓がやりにくくなります。

□はさみ(カバー付きのもの、または袋に入れるようにしてください)

□油性サインペン(名前ペン)

□計算カード … お手数ですが、1枚1枚記名してください。

☆全ての持ち物に名前の記入をお願いします。

☆道具箱は、基本的に学校に置いておき、夏休みなどの長期休業前に、持ち帰ります。

持ち帰りましたら、点検・補充をお願いします。

(3) 上履き・体育着

毎週末、持ち帰ります。洗濯をして、月曜日に必ず持たせてください。

(4) 毎日の服装

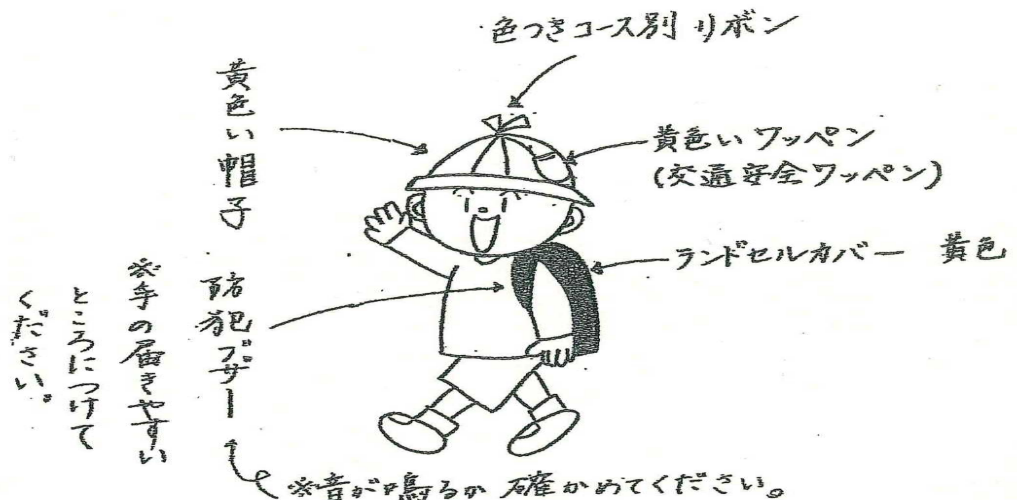

(5) その他

①粘土・粘土板について

油粘土は学校では一括購入しましたが、粘土板はご家庭でご用意ください。(幼稚園や保育園で使用していたもので構いません。)粘土と粘土板を13日(水)までに持たせてください。

②鍵盤ハーモニカ

新型コロナウイルス感染防止のため、しばらく鍵盤ハーモニカの指導を見合わせます。そのため、希望される方への学校での一斉購入のお知らせは、使用の見通しがついてから行う予定です。

保護者のみなさまへ

☆入学当初は、特に緊張し、心身ともに大変疲れます。ゆっくり休ませ、十分な睡眠を心がけてください。

☆学校での様子を、ぜひ聞いてあげてください。そして、あたたかい声掛けをお願いします。

☆学年便り「ぴかぴか☆」で必要な情報をお知らせしていきます。どうぞよくお読みください。

☆心配なこと、不安なことがありましたら、遠慮なく担任にご連絡ください。

1年間、どうぞよろしく申し上げます!